



Centres Internationaux Francophones 2019

Plan d'accès CREPS Ile de France

Ce document est destiné à vous aider à vous rendre de votre lieu d'arrivée à Paris au lieu du rendez-vous :

CREPS Île de France

**1 rue du Docteur Le Savoureux
92291 Châtenay-Malabry**

Quel que soit votre lieu d'arrivée, vous devez prendre le **RER B** et rejoindre la station **RER ROBINSON** (au sud de Paris) où vous serez normalement accueillis par des amis du Lions Clubs.

ATTENTION : Ne pas prendre la direction Saint Remy les Chevreuse de la ligne B

ARRIVEE OBLIGATOIRE : Le 29 JUIN 2019, AVANT 14H00. Prévenez votre responsable en cas d'arrivée tardive

Compter environ 2h30 à 3h pour le transfert depuis votre lieu d'arrivée. Il inclut la récupération des bagages et le transport.

ITINERAIRES DIFFERENTS

Vous devez acheter un billet Métro/RER pour Robinson (coût environ 15 €)

Depuis AEROPORT CHARLES DE GAULLE : station RER au Terminal 2

- Pour rejoindre le **Terminal 2** depuis les Terminaux 1 ou 3 il faut prendre le CDG VAL qui est gratuit puis prenez la ligne **RER B** en direction **ROBINSON**
- Descendez à **ROBINSON** côté avenue de la gare qui est la dernière station
- Prenez le bus **N° 195** (coût 2 €). Descendez à l'arrêt **MAIRIE DE CHATENAY-MALABRY**

Depuis AEROPORT ORLY

- Prenez **ORLYVAL** (navette reliant aéroport Orly à la gare RER d'Antony)
- Descendez à la station **ANTONY**
- Prenez la ligne **RER B** en direction **Aéroport CDG** ou **Mitry-Claye**
- Descendez à la station **Bourg-la-Reine** (**ATTENTION : Tous les trains ne s'y arrêtent pas**)
- Changez le quai (en certains cas) et prenez la ligne **RER B** en direction **ROBINSON**
- Descendez à **ROBINSON** côté avenue de la gare qui est la dernière station

- Prenez le bus **N° 195** (coût 2 €). Descendez à l'arrêt **MAIRIE DE CHATENAY-MALABRY**

Depuis **AEROPORT BEAUVAIS**

- Prenez la navette pour **PARIS PORTE MAILLOT** qui est le terminus
- Prenez la ligne **METRO N° 1** en direction **CHATEAU DE VINCENNES**
- Descendez à la station **CHATELET**. Dirigez vers la station **CHATELET LES HALLES**
- Prenez la ligne **RER B** en direction **ROBINSON**
- Descendez à **ROBINSON** côté avenue de la gare qui est la dernière station
- Prenez le bus **N° 195** (coût 2 €). Descendez à l'arrêt **MAIRIE DE CHATENAY-MALABRY**

Depuis **GARE DU NORD**

- Prenez la ligne **RER B** en direction **ROBINSON**
- Descendez à **ROBINSON** côté avenue de la gare qui est la dernière station
- Prenez le bus **N° 195** (coût 2 €). Descendez à l'arrêt **MAIRIE DE CHATENAY-MALABRY**

Depuis **GARE DE L'EST**

- Prenez la ligne **METRO N° 4** en direction **PORTE DE CLIGNANCOURT**
- Descendez à la station **GARE DU NORD**
- Prenez la ligne **RER B** en direction **ROBINSON**
- Descendez à **ROBINSON** côté avenue de la gare qui est la dernière station
- Prenez le bus **N° 195** (coût 2 €). Descendez à l'arrêt **MAIRIE DE CHATENAY-MALABRY**

Depuis **GARE DE LYON**

- Prenez la ligne **RER A** en direction **Cergy ou Poissy ou St.Germain-en-Laye**
- Descendez à la station **CHATELET LES HALLES**
- Prenez la ligne **RER B** en direction **ROBINSON**
- Descendez à **ROBINSON** côté avenue de la gare qui est la dernière station
- Prenez le bus **N° 195** (coût 2 €). Descendez à l'arrêt **MAIRIE DE CHATENAY-MALABRY**

Depuis **GARE MONTPARNASSE**

- Prenez la ligne **METRO N° 6** en direction **NATION**
- Descendez à la station **DENFERT ROCHEREAU**
- Prenez la ligne **RER B** en direction **ROBINSON**
- Descendez à **ROBINSON** côté avenue de la gare qui est la dernière station
- Prenez le bus **N° 195** (coût 2 €). Descendez à l'arrêt **MAIRIE DE CHATENAY-MALABRY**

Depuis **GARE SAINT-LAZARE**

- Dirigez-vous jusqu'à la station **HAUSSMANN SAINT-LAZARE**
- Prenez la ligne **RER E** et descendez à la station **GARE DU NORD**
- Prenez la ligne **RER B** en direction **ROBINSON**
- Descendez à **ROBINSON** côté avenue de la gare qui est la dernière station
- Prenez le bus **N° 195** (coût 2 €). Descendez à l'arrêt **MAIRIE DE CHATENAY-MALABRY**

Depuis **GARE ROUTIERE DE GALLIENI**

- Prenez la ligne **METRO N° 3** en direction **PONT DE LEVALLOIS**
- Descendez à la station **REAUMUR SEBASTOPOL**
- Prenez la ligne **METRO N° 4** en direction **MAIRIE de MONTRouGE**
- Descendez à la station **CHATELET**. Dirigez vers la station **CHATELET LES HALLES**
- Prenez la ligne **RER B** en direction **ROBINSON**
- Descendez à **ROBINSON** côté avenue de la gare qui est la dernière station
- Prenez le bus **N° 195** (coût 2 €). Descendez à l'arrêt **MAIRIE DE CHATENAY-MALABRY**

CARS ARRIVANT RUE LAFAYETTE

- Marchez jusqu'à la station **AUBER**
- Prenez la ligne **RER A** en direction **MARNE-LA-VALLEE** ou **BOISSY SAINT LEGER**
- Descendez à la station **CHATELET LES HALLES**
- Prenez la ligne **RER B** en direction **ROBINSON**
- Descendez à **ROBINSON** côté avenue de la gare qui est la dernière station
- Prenez le bus **N° 195** (coût 2 €). Descendez à l'arrêt **MAIRIE DE CHATENAY-MALABRY**

DEPUIS TOUT AUTRE ITINERAIRE

- Rendez-vous sur les stations de la ligne **RER B**
- Prenez la ligne **RER B** en direction **ROBINSON**
- Descendez à **ROBINSON** côté avenue de la gare qui est la dernière station
- Prenez le bus **N° 195** (coût 2 €). Descendez à l'arrêt **MAIRIE DE CHATENAY-MALABRY**

Une fois descendu à l'arrêt **MAIRIE DE CHATENAY-MALABRY**, suivre le chemin, à pied, indiqué sur la carte ci-dessous :

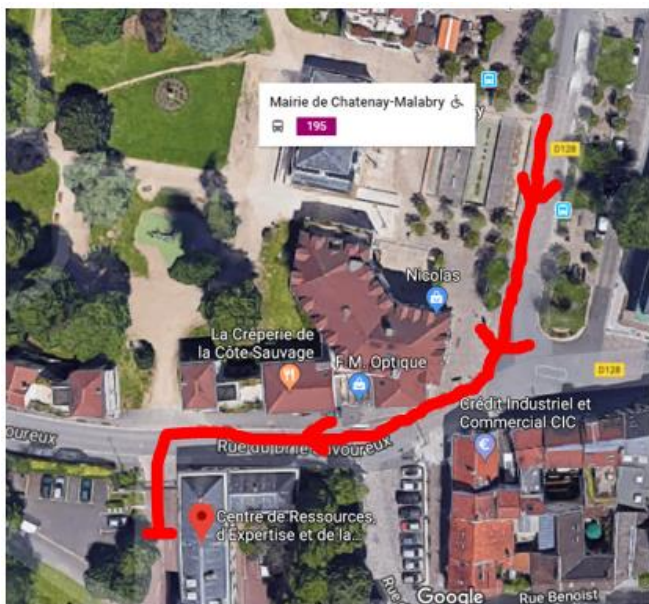

Localisation de Robinson par rapport aux différents aéroports et gares



